

CESCE
El valor del crédito



Mesa Redonda
TECNIBERIA
30/09/2020



1 | INFORMACIÓN CORPORATIVA

2 | LÍNEAS DE NEGOCIO
Enfoque en Caución

En **CESCE** ofrecemos **soluciones innovadoras para las empresas para la gestión del riesgo de crédito comercial y soluciones de caución para las empresas, así como del seguro de crédito a la exportación por Cuenta del Estado Español (ECA).**

+ 45 AÑOS

CESCE
El valor del crédito

SOLVENCIA
Rating A-
por S&P

+1,2M
Límites de riesgo
en vigor por
cuenta propia

+3.500M€
de seguro emitido por
cuenta del Estado

+ 25 AÑOS

INFORMA
Información de Empresas

+300M
Empresas de
todo el mundo

6,8M
Agentes económicos
españoles

+5M
Datos actualizados
a diario

+850
Puntos de venta

+1.400
Empleados

+270M€
Facturación anual

+140.000
Clientes

+ 60 AÑOS

CTI
Soluciones

95%
Entidades
financieras en España
son clientes

15%
Total pagos
nacionales
procesados

1,7M
Operaciones
gestionadas
a diario

ACCIONISTAS

Estado
Español

50,25%

Otros Bancos y
Compañías de Seguros

9,57%

 **Santander**

23,88%

BBVA

16,30%

CESCE

El valor del crédito



MUNICH RE
15.04%
—



 Santander

10,92%
—



CIAC



BBVA
10,92%
—



CESCE
El valor del crédito



63,12%
—

Nuestra Presencia en LATAM



Presente en 5 países de Latinoamérica



900 clientes de seguro de Crédito



Mas de 20.000 garantías/fianzas en vigor



1 | INFORMACIÓN CORPORATIVA

2 | LÍNEAS DE NEGOCIO
Enfoque en Caución

Empresa

Soluciones por Cuenta del Estado

Bancos

- **Ejecución indebida de avales/fianzas:**
[Fianzas Seguro a Exportadores](#)
- **Impago de un contrato de exportación:**
[Crédito Suministrador](#)
- **Resolución injustificada de un contrato:**
[Crédito Suministrador](#)
- **Riesgos específicos derivados de operaciones de obras civil:**
[Seguro de Obras](#)
- **Riesgos políticos derivados de una inversión en el exterior:**
- [Seguro de Inversiones para Inversores](#)

Al banco que proporciona:

- **Financiación a la empresa exportadora...**
- ... mediante un crédito de prefinanciación: [Seguro para Créditos de Circulante](#)
- ... mediante el descuento de facturas o pagarés: [Crédito Suministrador, actuando el banco como beneficiario de la Póliza](#)
- **Financiación al comprador extranjero:** [Crédito Comprador](#)
- **Garantías o avales que responden de obligaciones contractuales:** [Póliza de Ejecución de Avales](#)
- ... y si la empresa exportadora es una PYME: [Póliza de Ejecución de Avales](#)
- **Financiación de una inversión española en el exterior:** [Inversiones Seguro a Financiadores](#)
- **Confirmación de un crédito documentario emitido por banco extranjero**
- ... Confirmación de un crédito individual: [Póliza de Seguro de Créditos Documentarios \(Individual\)](#)
- ... Confirmación de una cartera de créditos: [Póliza de Seguro de Créditos Documentarios \(Abierta\)](#)
- **Financiación a una sociedad de proyecto (Project finance):** [Crédito Comprador](#)

Soluciones por Cuenta Propia:

CESCE MASTER ORO Full Cover

CESCE MASTER ORO Pay Per Cover

CESCE Quantum

CESCE Fácil

CESCE Industrial

CESCE Classic

CESCE Plan 40

CESCE 360°

CESCE Fondo Apoyo a Empresas

CESCE Financiación

Soluciones de Caución

Soluciones
CESCE



CESCE MASTER ORO

Full Cover

CESCE MASTER ORO

Pay Per Cover



CESCE
Fácil

CESCE
INDUSTRIAL

CESCE Classic

Plan40



Fondo Apoyo a Empresas

CESCE
Financiación

CESCE
SEGURO DE CAUCIÓN

CAUCIÓN

Consideramos a la Caucción como una alianza y no solo una línea más de negocios

CESCE cuenta con un equipo multidisciplinario global con conocimientos técnicos para casos específicos



Asesoría

Asesoramiento sobre las mejores prácticas de documentación y acuerdos contractuales en los territorios con presencia.



Experiencia

Conocimiento Técnico en las coberturas exigidas por la Administración Pública local y entre privados.



Apoyo

Capacidades respaldadas por reaseguradores con los mejores indicadores del mundo

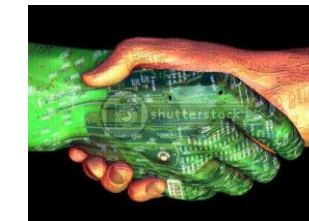

Tecnología

Sisnet, la herramienta de emisión masiva de CESCE en Caucción, instalada en varios países de LATAM y en España

CAUCIÓN Y AVAL BANCARIO

CAUCIÓN

- ✓ No computan en CIRBE* (riesgo bancario), permitiendo liberar líneas bancarias para destinarlas a financiación
- ✓ Eliminan costes accesorios al carecer de gastos de apertura, estudio o notario
- ✓ El precio es más económicos en la mayoría de los casos, en comparación con una carta de crédito bancaria
- ✓ Disminuye la deuda financiera en EEFF del Tomador.
- ✓ Mayor agilidad en el estudio, respuesta y emisión, siempre que el cliente aporte toda la información requerida..

AVAL BANCARIO

- ❖ Exige garantías reales (inmovilización de la cuenta corriente - dinero) reduciendo el activo circulante del tomador.
- ❖ Los avales otorgados por la banca, computan en CIRBE (riesgo bancario).
- ❖ Tiene costes asociados a comisiones de estudios, apertura, cancelación o mantenimiento de la línea

Proceso Operativo de la Región

- Contratista/empresa
- Evaluación Financiera y Societaria
 - Estados Financieros Auditados (agencia o casa matriz)
 - Demostración de apoderados
 - Composición de accionistas
- Experiencia
 - Demostración de experiencia en obras similares a la ofertada
 - Actas de recepción/culminación
 - Contratos culminados en Consorcio, etc
 - Relación de otras obras en construcción/contratos por terminar
- Obra/Servicio
 - Manifiesto/Memoria descriptiva del contrato de la obra o servicio
 - Presupuesto
 - Cronograma

El seguro de Caución – La Contragarantía

- En caso que la Caucción deba ser ejecutada y por ende indemnizar al acreedor o beneficiario, el tomador tiene la obligación de devolver a la aseguradora, las cantidades que hubiesen sido pagadas.
- En otras palabras, la aseguradora, y en relación con las modalidades y riesgos asociados a la Caucción, puede exigir una contragarantía al Tomador.
- Esto se logra a través de pagarés, aval de la matriz, y en casos muy extremos, garantías reales por un porcentaje de los importes cubiertos.

SOLUCIONES DE CAUCION GLOBAL (GRUPO CESCE)

¿QUÉ OFRECE GRUPO CESCE PARA LOS CLIENTES GLOBALES?

- **El Grupo Cesce,** dada su implantación en Latinoamérica puede prestar un servicio global a las empresas españolas
- **Cliente global de Caución:** Entidad que desarrolla su actividad en su país de origen y también en varios países de Latinoamérica, donde el Grupo Cesce está presente través de sus filiales

- Presencia en **5 países: Brasil, Chile, Colombia, México, Perú**
- **Experiencia acumulada** de más de **20 años** en Latam: “Know How” local
- **Gestión de las Capacidades de forma global**
Se asignan capacidades que el cliente puede utilizar a su criterio en los países donde el Grupo Cesce esta presente.
- **Gestión Global de contragarantías**
- **Coordinación de las operaciones** desde España, con las filiales de Latinoamérica
- **Servicios locales de Asesoramiento** en requisitos en los procesos de presentación de garantías.
- **Asesoría y soporte** para el proceso de la cancelación de las Cauciones o Fianzas que los requieran
- **Asistencia y acompañamiento** ante situaciones de conflicto con los contratantes y contratistas.

BRASIL

Cesce opera en Brasil desde 1996.

Empleados: 39 personas.

Es el 1er Mercado de Seguro de Crédito de Latinoamérica.

Primas: 100 Millones USD

Compañías: 8

Ranking: 5º

Cuota de mercado :10% con 180 clientes empresas aseguradas de un total de 600 empresas usuarias del producto

Es un mercado muy desarrollado en el Seguro de Caucción

Primas: 850 millones USD

Compañías:30.

Modalidades de Caucción

- Corporativas/Estructuradas: Judiciales; Concesión; Administrativo (Anticipo de Crédito Tributario); Aduana; Intercambio Inmobiliario, Compra de Energía;
- Tradicionales: Licitante (Seriedad Oferta Emitida); Ejecución con o sin Cobertura Adicional Laboral



Presencia en el resto del país

Sao Paulo, Rio de Janeiro, Minas Gerais, Curitiba, Salvador da Bahía, Rio Grande del Sur.

Oficina Principal

Alameda Santos, 787 11º Andar
Cerqueira César
01419-001 São Paulo

CHILE

- **Cesce opera en Chile desde 2008.**

- Oficinas: Santiago de Chile.
- Empleados: 20.
- Chile es uno de los mercados mas maduros de Seguro de Crédito de la región y el segundo después de Brasil.
- Primas: 95 Millones de \$USA.
- Compañías: 7 compañías.
- Actualmente el mercado de Crédito no es estratégico para CESCE CHILE.
- El mercado chileno de Seguro de Caucción es relativamente reciente para las entidades no Bancarias.
- Compañías: 14 Aseguradoras.

Modalidades de Garantías

- Seriedad de oferta
- Fiel Cumplimiento de contrato/ley
- Correcto uso de los anticipos
- Correcta ejecución de las obras
- Canje de Retenciones
- Correcto desempeño profesional
- Almacén Particular
- Almacén Temporal

Apoyo Tecnológico Emisión a través del aplicativo *Sisnet* con ventajas para clientes en cuanto a los plazos de evaluación y emisión

Oficina Principal

Av, Apoquindo 4001, oficina 201, las Condes Santiago, Chile

COLOMBIA

Cesce opera en Colombia desde 1999.
Empleados: 51.

Colombia representa el 8% del mercado de Seguro de Crédito de la región.

Primas: 25 Millones USD.

Compañías: 5 compañías.

Ranking: 2ª operadora

Cuota: del país con una cuota del 30% y cerca de 300 clientes.

El mercado Colombiano de Seguro de Caucción es uno de los más desarrollados de Latinoamérica.

Primas: 250 Millones USD.

Compañías: 24

Modalidades de Fianzas

- Garantía única: Anticipo, fiel cumplimiento, estabilidad, salarios.
- Cumplimiento a favor de Entes específicos
 - Agencia Nacional de Infraestructura (ANI)
 - Ecopetrol
 - Servicio Público
 - Entidades Públicas con régimen privado de contratación
 - Banco de la República

Apoyo Tecnológico

Emisión a través del aplicativo *Sisnet* con ventajas para clientes en cuanto a los plazos de evaluación y emisión

Presencia en el resto del país

Medellín, Cali y Barranquilla

Oficina principal

Bogotá

Calle 72 No. 6 – 44 Piso 12

PBX: (571) 3 26 69 69

Lunes a Jueves de 8:30 - 18:00

Viernes de 8:30 - 15:30

MEXICO

- **Cesce opera en México desde 2006.**
- Oficinas: Ciudad de México.
- Empleados: 29.
- México es el 3er. mercado de Seguro de Crédito de la región.
- Primas: 50 millones USD.
- Compañías: 6
- Ranking: 4^a
- Cuota: del 7% con mas de 150 clientes en este ramo.
- El mercado Mexicano de Fianzas es igualmente uno de los mas importantes de la región.
- Primas: 600 Millones USD.
- Compañías: 14. CESCE opera desde 2013 este ramo.
- Ranking: 8^a
- Cuota: 1%

Modalidades de Caucción

- Anticipo
- Cumplimiento,
- Buena calidad (conocida también como vicios ocultos).
- Fianzas de arrendamiento,
- Judiciales no penales
- Inconformidad fiscal

Oficina Principal

Andrés Bello No. 45 Piso 22 Int. 2
Col. Polanco Chapultepec
Del. Miguel Hidalgo
C.P. 11560

Mexico DF



PERÚ

Cesce opera en el Perú desde el año 2000.

Empleados: 40.

Perú es un mercado de Seguro de Crédito con poca penetración en las empresas.

Primas: 10 millones USD.

Ranking: 3ª

Compañías: 6 operadoras de este ramo.

Cuota: 10%

El mercado Peruano de Seguro de Caucción es uno de los más tradicionales de Latinoamérica aunque representa solo un 2,5% del total de la región.

Primas: 68 Millones USD.

Compañías: 8 compañías

Modalidades de Fianzas▶ **PRECONTRACTUAL**

▶ Seriedad de Oferta

▶ **CONTRACTUAL**

▶ Fiel Cumplimiento

▶ Adelanto Directo

▶ Adelanto de Materiales o suministros

▶ **POST CONTRACTUAL (*)**

▶ De calidad de Bienes y Servicios

▶ De buen funcionamiento

▶ (*) con emisión de Contractuales

Presencia en el resto del país

Arequipa, Trujillo, Ica, Huancayo y Ayacucho

Apoyo Tecnológico (en construcción)

Emisión a través del aplicativo *Sisnet* con ventajas para clientes en cuanto a los plazos de evaluación y emisión

Oficina Principal

Av. Víctor Andrés Belaunde No. 147, Edificio Real Diez, ofic. 601

Centro Empresarial Real, San Isidro (Lima)



Jesús Urdangaray López
+34 914234800 Ext 1535
jesus.urdangaray@cesce.es